Trakehner Bundesturnier 2026 (ID: 49895) - Geländepferdeprüfung Kl. L**

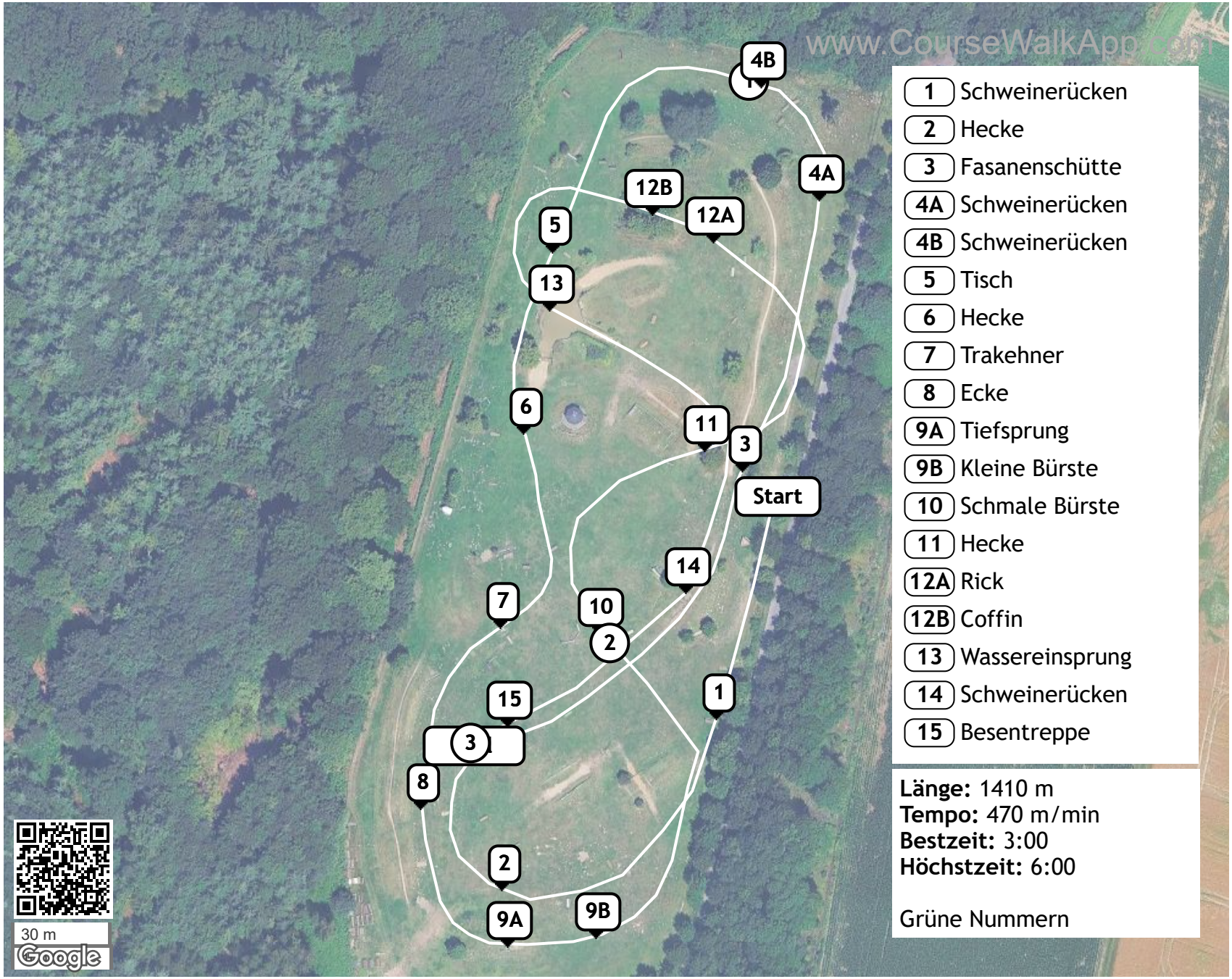

1 Schweinerücken
2 Hecke
3 Fasanenschütte
4A Schweinerücken
4B Schweinerücken
5 Tisch
6 Hecke
7 Trakehner
8 Ecke
9A Tiefsprung
9B Kleine Bürste
10 Schmale Bürste
11 Hecke
12A Rick
12B Coffin
13 Wassereinsprung
14 Schweinerücken
15 Besentreppe

Länge: 1410 m
Tempo: 470 m/min
Bestzeit: 3:00
Höchstzeit: 6:00

Grüne Nummern