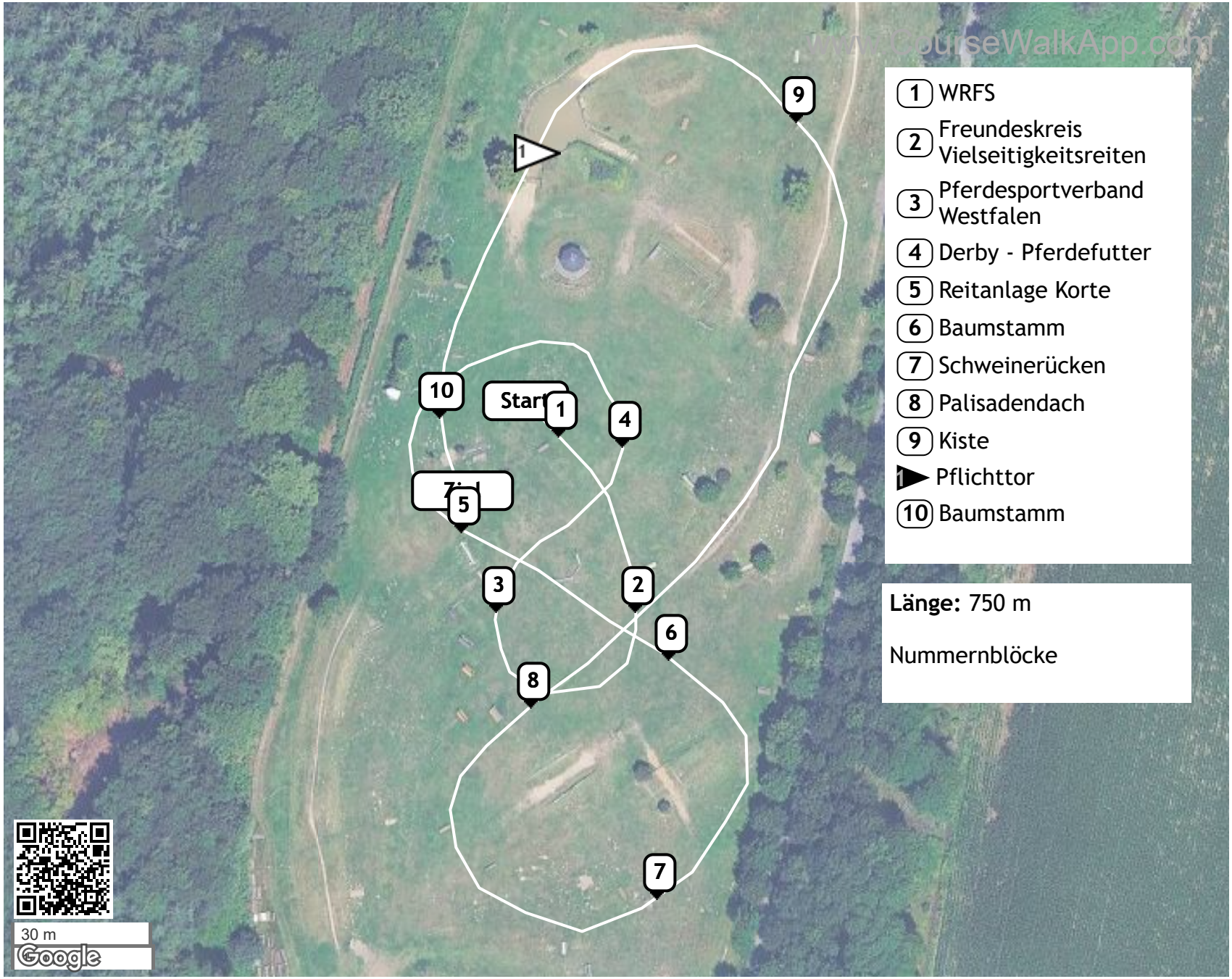Trakehner Bundesturnier 2026 (ID: 49898) - Eignungsprüfung mit Geländeteil